



Abteilung 4 Bau, Verkehr und Umwelt
Referat Umwelt und Forst
SG Naturschutz/Landwirtschaft

Veröffentlicht

09:12, 12 Dez 2025

Peggy Großlaub

Bearbeiter/in: Herr Nestler
Dienstgebäude: Schillerlinde 6
09496 Marienberg
Zimmer-Nr.: 306
Telefon: 03735 601-6208
Telefax: 03735 601-6220
E-Mail: steffen.nestler@kreis-erz.de
Reg.-Nr.: 1060/25
Datum: 11.12.2025

Öffentlicher Hinweis

Information an Landwirte/Landwirtschaftsbetriebe

Hinsichtlich der Veräußerung des nachstehend bezeichneten Grundstücks liegt dem Landratsamt Erzgebirgskreis als untere Landwirtschaftsbehörde der **Entwurf** eines **Überlassungsvertrages** vor, über dessen Genehmigung nach dem Grundstückverkehrsgesetz zu entscheiden ist.

Gemarkung (Gemeinde)	Flurstücks- Nr.	Größe in ha	Nutzungsart gemäß Angaben im Ver- trag/Katasterkarte oder Luftbild
Drebach (Drebach)	779	3,1030	3,0779 ha Landwirtschaftsfläche; 0,0251 ha Weg

Die Genehmigung des Vertragsentwurfs hängt u. a. von der Nichtfeststellbarkeit eines Erwerbsinteresses aufstockungsbedürftiger und erwerbsfähiger Haupt- oder Nebenerwerbslandwirte ab.

Entsprechenden Unternehmen wird hiermit Gelegenheit gegeben, dem **Landratsamt Erzgebirgskreis** bis zum **26. Dezember 2025** Erwerbsinteresse schriftlich zu bekunden.

Im Zusammenhang damit sollen neben Fakten, die den dringenden Aufstockungsbedarf hinreichend untersetzen (*ungünstige Eigentumsland-/Pachtland-Relation, Flächenverluste z. B. wegen Straßenbau, Pachtvertragskündigungen etc., beabsichtigte oder bereits durchgeführte Betriebsvergrößerungen oder Betriebsprofiländerungen, welche Flächenbedarf nach sich ziehen*) Angaben gemacht werden, welchen **verbindlichen Preis** sie bei einer eventuell gegebenen Erwerbsmöglichkeit anbieten würden.

Bei Bedarf kann beim Landratsamt zu weiteren Grundstücksdaten angefragt werden.

Vorsorglich wird darauf hingewiesen, dass die Mitteilung eines Erwerbsinteresses keinerlei Erwerbsansprüche begründet und den Absender der Erwerbsbekundung nicht zum Beteiligten am Verwaltungsvfahren macht.

Sprechzeiten
Mo, Fr 08:00 – 12:00 Uhr
Di 08:00 – 18:00 Uhr
Do 08:00 – 16:00 Uhr

Kontakt
Telefon 03733 831-0
Telefax 03733 22164
E-Mail info@kreis-erz.de

Kontoinhaber: Landkreis Erzgebirgskreis
Bankverbindung
Erzgebirgssparkasse
IBAN DE47 8705 4000 3711 0033 02
BIC WELADED1STB
USt-IdNr. DE 260 587 011



ERZGEBIRGSKREIS
MEIN ZUHAUSE – MEINE ZUKUNFT

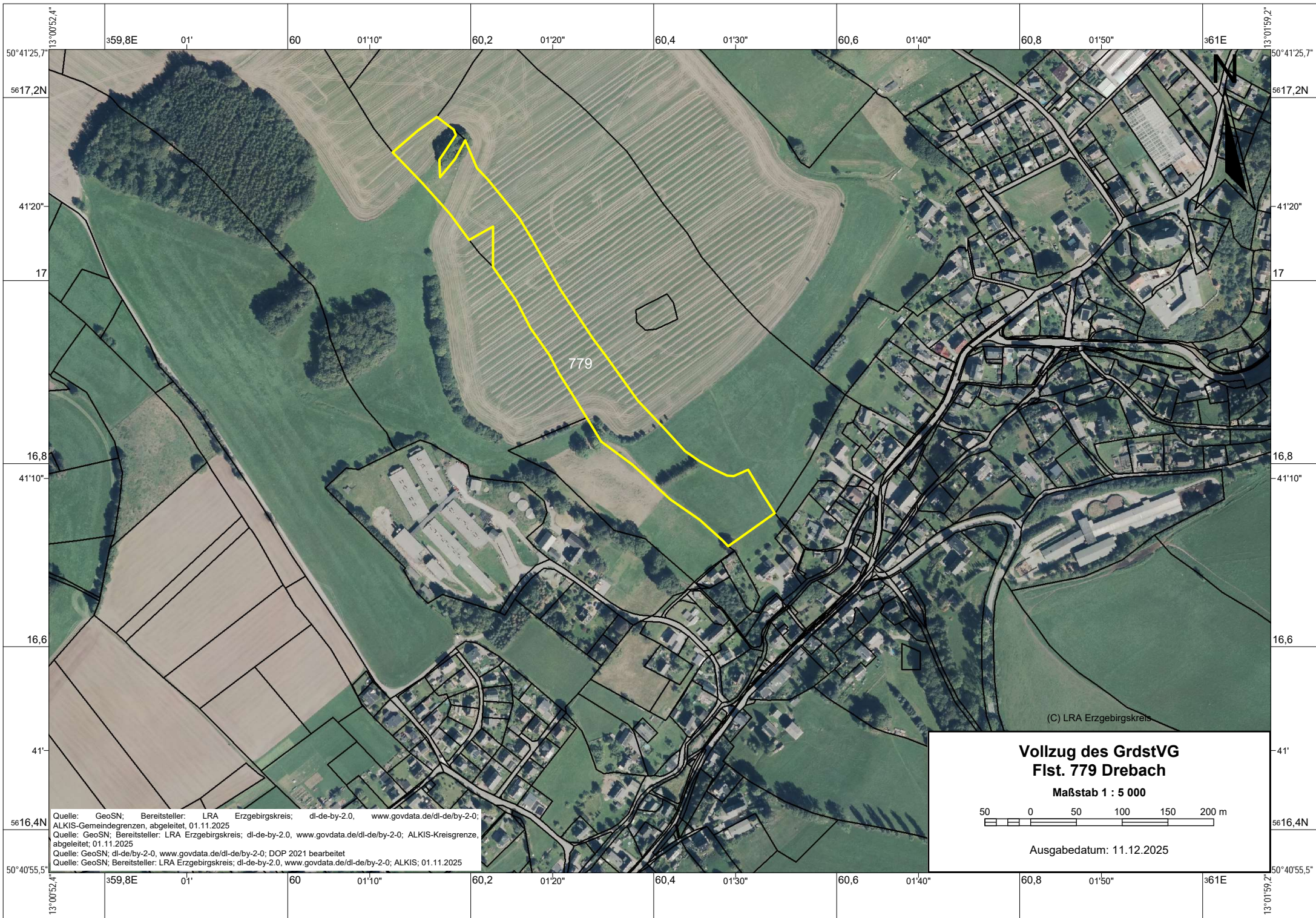

779

**Vollzug des GrdstVG
Flst. 779 Drebach**

Maßstab 1 : 5 000

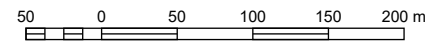

Ausgabedatum: 11.12.2025

Quelle: GeoSN; Bereitsteller: LRA Erzgebirgskreis; dl-de-by-2.0, www.govdata.de/dl-de/by-2-0;
ALKIS-Gemeindegrenzen, abgeleitet, 01.11.2025
Quelle: GeoSN; Bereitsteller: LRA Erzgebirgskreis; dl-de-by-2.0, www.govdata.de/dl-de/by-2-0; ALKIS-Kreisgrenze,
abgeleitet; 01.11.2025
Quelle: GeoSN; dl-de-by-2.0, www.govdata.de/dl-de/by-2-0; DOP 2021 bearbeitet
Quelle: GeoSN; Bereitsteller: LRA Erzgebirgskreis; dl-de-by-2.0, www.govdata.de/dl-de/by-2-0; ALKIS; 01.11.2025

(C) LRA Erzgebirgskreis