

- VZ 455-xx mit ZZ „Scharfenstein“
- VZ 456-xx mit ZZ „Gelenau“

2024-0000 512
 Landratsamt Erzgebirgskreis
 Abt. 3 - Umwelt, Verkehr und Sicherheit
 Referat Straßenverkehrs- und Konzessionsrechtverkehrsentwicklung
 Paulus-Jenisius-Straße 24
 09456 Annaberg-Buchholz
15.04.2024

Standorte stationärer Beschilderung bzw. Vorwegweisung mit vorübergehender Anpassung bzw. Deaktivierung von Zielangaben (lt. Plan 407_03)

LEGENDE

	VZ stationär
	VZ temporär
	VZ dauerhaft



Klimek & Rudolph GmbH & Co. KG
 ■ Verkehrstechnik ■ Verkehrssicherung ■ Verkehrsplanung
 Frankener Straße 213 Tel 0371/41 1938, 4263 41
 09131 Chemnitz Fax 0371/4 66 62 26
 www.klimek-rudo-ph.de info@klimek-rudolph.de

Urheberrechtlich geschützt!
 Weitergabe an Dritte nur mit ausdrücklicher Genehmigung d. Firma Klimek & Rudolph GmbH & Co

AG: Eiffage Infra Ost GmbH
 BV: Restleistung + Markierung K8171 zw. Venusberg und Scharfenstein Umleitung über Drebach
 Zeitraum: 22.04. - 26.04.2024

Chemnitz, 11.04.2024
 Plan-Nr.: 407_01
 Bearbeiter: Bock
 Zeichner: Domnick

Drebach

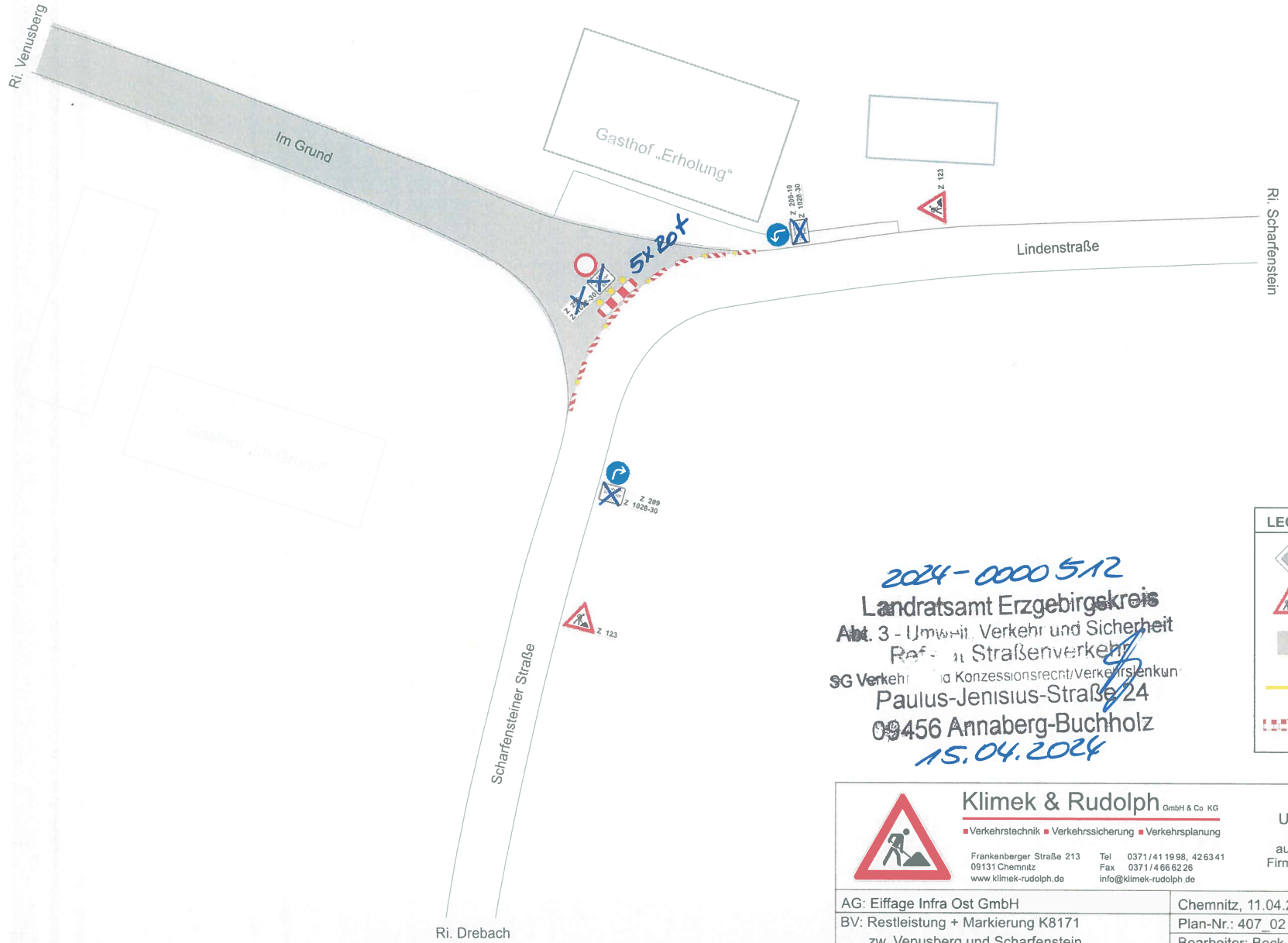

2024-0000 512
 Landratsamt Erzgebirgskreis
 Abt. 3 - Umwelt, Verkehr und Sicherheit
 Referat Straßenverkehr
 SG Verkehr und Konzessionsrecht/Verkehrsunfall
 Paulus-Jeniusus-Straße 24
 09456 Annaberg-Buchholz
 15.04.2024

LEGENDE	
	VZ stationär
	VZ mobil
	Arbeitsstelle
	Markierungsfolie gelb
	Absperreschrankengitter

	Klimek & Rudolph GmbH & Co. KG ■ Verkehrstechnik ■ Verkehrssicherung ■ Verkehrsplanung Frankenberger Straße 213 Tel 0371/41 1998, 426341 09131 Chemnitz Fax 0371/4 66 62 26 www.klimek-rudolph.de info@klimek-rudolph.de	Urheberrechtlich geschützt! Weitergabe an Dritte nur mit ausdrücklicher Genehmigung der Firma Klimek & Rudolph GmbH & Co. KG
	AG: Eiffage Infra Ost GmbH BV: Restleistung + Markierung K8171 zw. Venusberg und Scharfenstein Kreuzung halbseitig (Fräsen + Asphaltteinbau) Zeitraum: 22.04. - 26.04.2024	