

**PLANGRUNDLAGE**

Flurbereinigungsbehörde  
Landratsamt Erzgebirgskreis  
**Alter-Neuer Stand Ortslage-Blatt2**

Verfahren: Drebach  
Verfahrenskennzahl LNO: 210021

Gemeinde: Drebach  
Gemarkung: Drebach

Maßstab 1: 2000  
Auszug vom: 27.06.2012

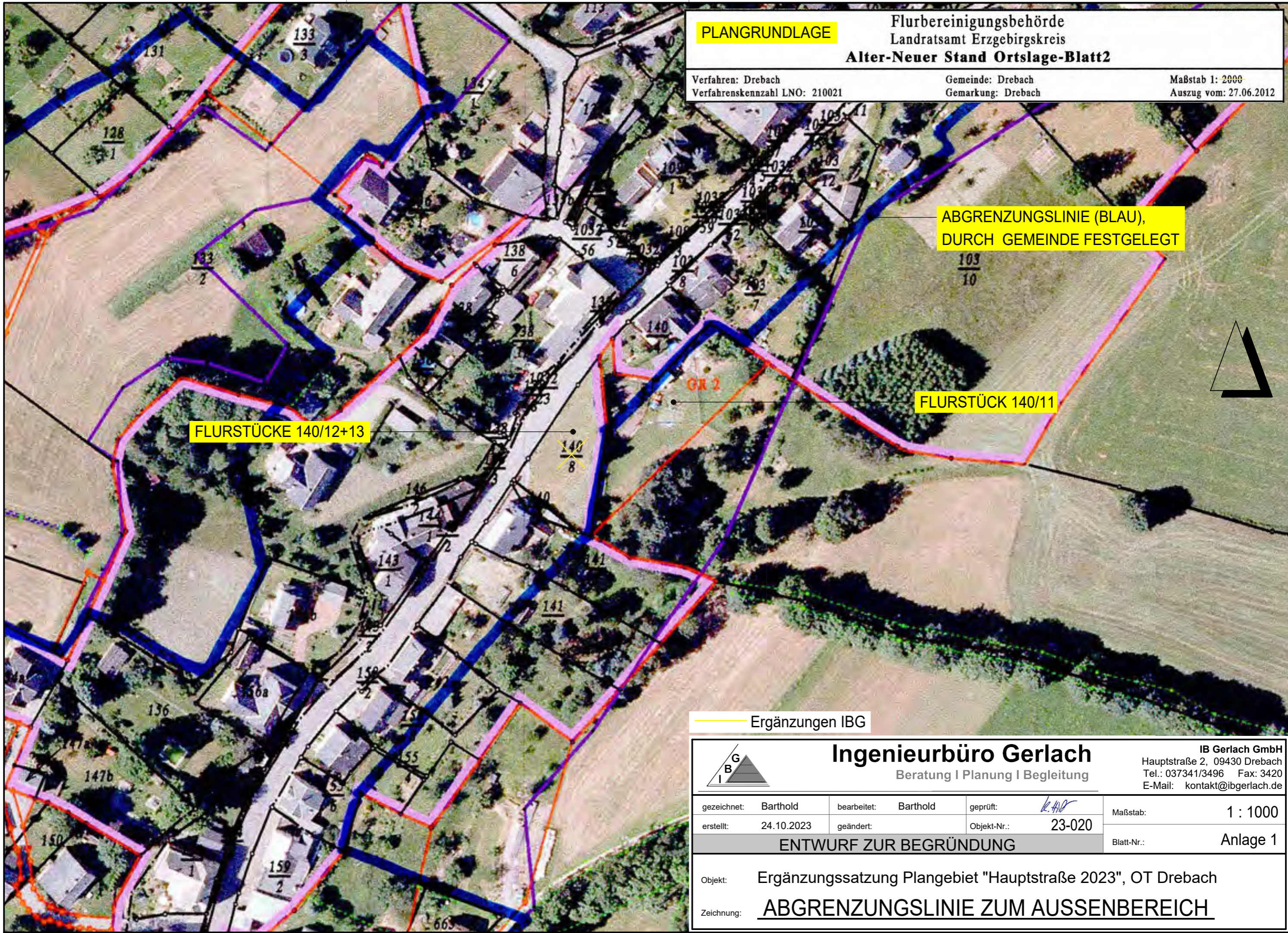

ABGRENZUNGSLINIE (BLAU),  
DURCH GEMEINDE FESTGELEGT

FLURSTÜCKE 140/12+13

FLURSTÜCK 140/11

— Ergänzungen IBG

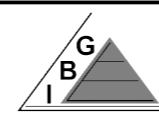

**Ingenieurbüro Gerlach**  
Beratung | Planung | Begleitung

IB Gerlach GmbH  
Hauptstraße 2, 09430 Drebach  
Tel.: 037341/3496 Fax: 3420  
E-Mail: kontakt@ibgerlach.de

gezeichnet: Barthold	bearbeitet: Barthold	geprüft: <i>K. H.</i>
erstellt: 24.10.2023	geändert:	Objekt-Nr.: 23-020

Maßstab:	1 : 1000
Blatt-Nr.:	Anlage 1

**ENTWURF ZUR BEGRÜNDUNG**

Objekt: Ergänzungssatzung Plangebiet "Hauptstraße 2023", OT Drebach

Zeichnung: **ABGRENZUNGSLINIE ZUM AUSSENBEREICH**